Järvamaa on lähedal

Piret Sihver
Visit Järva sihtkohajuht

visit JÄRVA

Kuhu Järvamaal gruppe sööma viia?

Restoran Tikupoiss

Toosikannu Looduspark

Samliku Pekker pagarikoda Türil

Jaani tare Järva-Jaanis

Emmeliine kohvik Paides

Kohvik-resto Ajatu Türil

Majutus: uued grupimajutuse kohad Järvamaal

Toosikannu looduspargi aidamaja

Kaljusaare puhkemaja

visit JÄRVA

Uued atraktsioonid või olemasolevate uuendused

Orina mõis

A.H.Tammsaare muuseumi uus ekspositsioon

Väätsa jõuluaknad tulevad taas

Elamused, tegevused, töötoad

Källomäe talu ja veinikoda

Nööskeri mõdukoda

Toosikannu Looduspargi metsaspaa

Kirna mõisa tulbiväljad

visit JÄRVA

Järvamaa turismiuudis 2027 aasta kohta

Hobutalumuuseum ja majutus
Rava mõisa majutus?
Kaljusalu talu loomaaed?

visit JÄRVA

Augusti lõpus on plaan teha FAM - reis Eesti **reisikorraldajatele Kesk-Eesti turismipiirkonda**. Pakkuge kuupäev?

NB! Käib Kirna tulbifestivali Tourest kampaania kodulehel - piletimüük kaks piletit ühe hinnaga!

visit JÄRVA

Järvamaa / Paide stendis olevad ettevõtted

Eesti piimandusmuuseum

Eesti jalgrattamuuseum

Orina mõis

Järva-Jaani vanatehnika muuseumide keskus

Türi linn 100

Ajakeskus Wittenstein

Tammsaare Lõuna talu

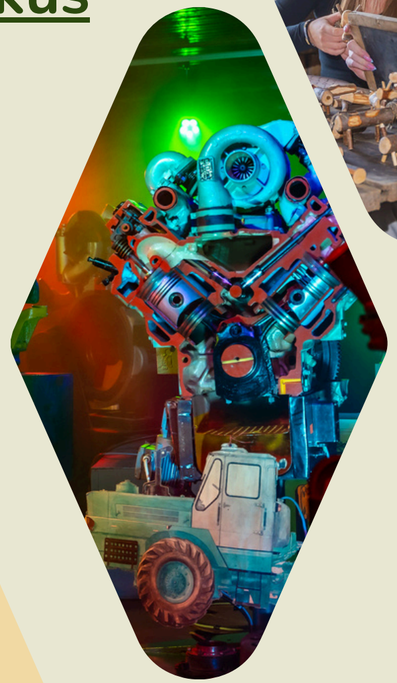

Aitäh kuulajatele!

Piret Sihver

Visit Järva sihtkohajuht